# 『相場の神秘』
# 値動きの本質
# 徹底解剖マニュアル

MILAFOREX formula

「安く買って高く売りたい」

or

「高く売って安く買い戻したい」

「利益は確保したいが損失は避けたい」

MILAFOREX formula

これは江戸時代の米相場から
ずっと変わらない人間心理です。

人は誰しも昔から今の今まで
変わらずそう考えています。

MILAFOREX formula

それはこれから
先の未来でも同じです。

MILAFOREX formula

あなたが最後にトレードをした時
どのように感じたか
思い出してください。

MILAFOREX formula

数千の投資家、トレーダーの
こうした感情が集まって
巨大な心理の波となり、
それが実際に相場を
動かしているのです。

MILAFOREX formula

そんな人間心理は
株式や為替、仮想通貨、
商品、先物...etc
のありとあらゆる相場だけに
限った事ではありません。

私達の実生活に身近にある
スーパーやメルカリにおいても
よく見られる普遍の心理状態です。

MILAFOREX formula

その為、
ここで私達は相場において人は

「なぜ安く買いたいのか」
or
「なぜ高く売りたいのか」

MILAFOREX formula

つまり、
自分を含めた投資家心理について
考える必要があります。

MILAFOREX formula

しかし、
あまりにも多くの方々は
投資家心理をはじめ、
こうした1つ1つの
取引やトレードには
「相手がいて成立している」
という取引の最も基本的な事を
認識出来ていません。

MILAFOREX formula

まずは、
何が価格を上下させているか
を理解する事からスタートです。

ここをしっかり理解する事で
FXトレードでの危険な誤りを
引き起こす分析について
多くの誤解を取り除く事に
繋がるからです。

MILAFOREX formula

それでは始めましょう。

MILAFOREX formula

大前提、
為替レートやモノの価格は
勝手に動くものではありません。

MILAFOREX formula

そもそも、
市場で売買されているモノの価格は
売り手と買い手という人々の
需要と供給のバランスによって
決まります。

これが全ての取引の基本です。

MILAFOREX formula

売り手がいなければ
欲しいモノは手に入りませんし、
買い手がいなければ
売る事も出来ません。

当たり前の話です。

MILAFOREX formula

また、
需要と供給の法則により、
売り手が多く買い手が少なければ
供給が多いという事で
売り手は価格を下げる為、
安い価格で取引が成立します。

逆に、買い手が多い場合は
需要が多いという事で
買い手が競争して
高値で取引が成立します。

MILAFOREX formula

価格はこうして決まります。

MILAFOREX formula

基本的にこの繰り返しで
価格形成は出来ており、
市場が成り立っています。

これは相場でも同じ事が言えます。

MILAFOREX formula

価格を動かす唯一の要素は
その瞬間の実際の
買いと売りのみであり、
相場参加者の買いと売りが集まって
結果として
売りよりも買いが多ければ上昇し、
逆に、
買いよりも売りが多ければ下落する
のです。

MILAFOREX formula

つまり、
ある銘柄を自分が買うたびに
誰かが必ずその銘柄を売っていて、
自分がある銘柄を売るたびに
誰かが必ずその銘柄を買っている。

MILAFOREX formula

実に単純な話です！

MILAFOREX formula

しかし、
一見すると単純に見える事の裏には
本当に起きている本質の部分を
理解していないとFXトレードの
上達度に大きく影響する要因が
いつか隠れています。

この事はいくら
強調してもし足りません。

MILAFOREX formula

この一連の行動において
両者は全く違う心理状態で
売買を繰り返しているからです。

MILAFOREX formula

ここで、
その『投資家心理』という
テーマについて考えてみましょう。

MILAFOREX formula

まず、
そんな投資家の心理状態を
考えていく上で
重要なポイントがあります。

MILAFOREX formula

それは、
常に実際の相場参加者1人1人の
感情の相対をリアルに考えながら
チャートを見る事です。

MILAFOREX formula

例えば、
あなたがドル円を上昇フラッグの
ブレイクを根拠にロングで
エントリーしたとしましょう。

MILAFOREX formula

その時、
ショートのポジションを持っている
相場参加者の気持ちになって
相場の動きを観察するのです。

MILAFOREX formula

自分とは対極にある側の心理状態を
リアルに考えてみる事で
自分のポジションだけを
考えていたらわからない
相場のポイントが見えくるからです。

MILAFOREX formula

例えば、あなたがドル円を
上昇フラッグブレイクでロングした場合、
反対のショートのポジションを持っている
相場参加者の気持ちになって相場の動きを
観察してみる
ポイントは自分とは対極にある側の
心理状態をリアルに考えてみる事

ここで先ほど解説したの
「価格を動かしている単純な事実」
を振り返って見ましょう。

MILAFOREX formula

”価格を動かす唯一の要素は
その瞬間の実際の
買いと売りのみであり、
相場参加者の買いと売りが集まって
結果として
売りよりも買いが多ければ上昇し、
逆に、
買いよりも売りが多ければ下落する
のです。

MILAFOREX formula

つまり、
ある銘柄を自分が買うたびに
誰かが必ずその銘柄を売っていて、
自分がある銘柄を売るたびに
誰かが必ずその銘柄を買っている。”

MILAFOREX formula

これは私達がFXトレードを行う
外国為替市場でも同じです。

買った人と同じだけ
売った人がいます。

MILAFOREX formula

つまり、
あなたはドル円を
ロングしている為、
その対極には
ドルをショートしている
相場参加者が必ずいるのです。

MILAFOREX formula

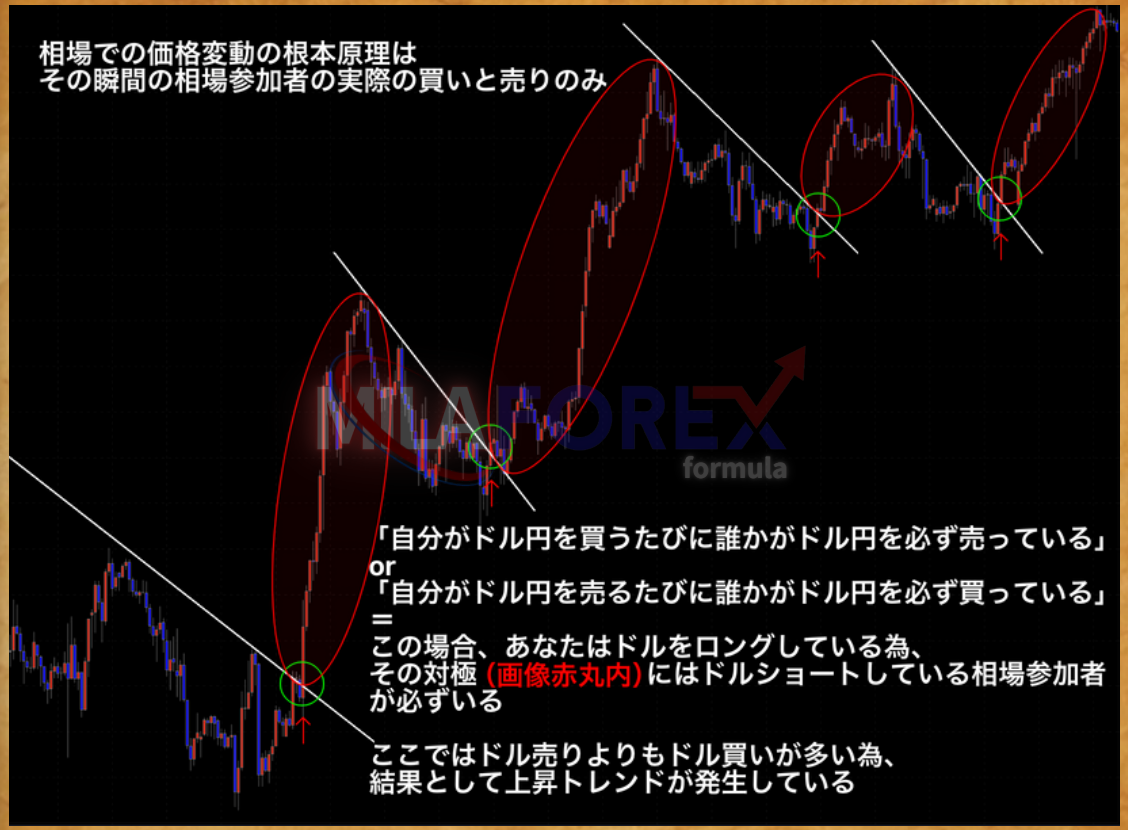
相場での価格変動の根本原理は
その瞬間の相場参加者の実際の買いと売りのみ
「自分がドル円を買うたびに誰かがドル円を必ず売っている」
or
「自分がドル円を売るたびに誰かがドル円を必ず買っている」
＝
この場合、あなたはドルをロングしている為、
その対極（画像赤丸内）にはドルショートしている相場参加者
が必ずいる
ここではドル売りよりもドル買いが多い為、
結果として上昇トレンドが発生している

したがって、
為替レートが動きつつあるなか、
今この相場環境の元で
相手はどういう心理状態で
どういう行動を取ろうとしているのか。

MILAFOREX formula

つまり、
「この先どういう値動きをすれば
損切りが出てくるのか」、
あるいは、
「利食いが出てくるのか」
といった事を考えるのです。

MILAFOREX formula

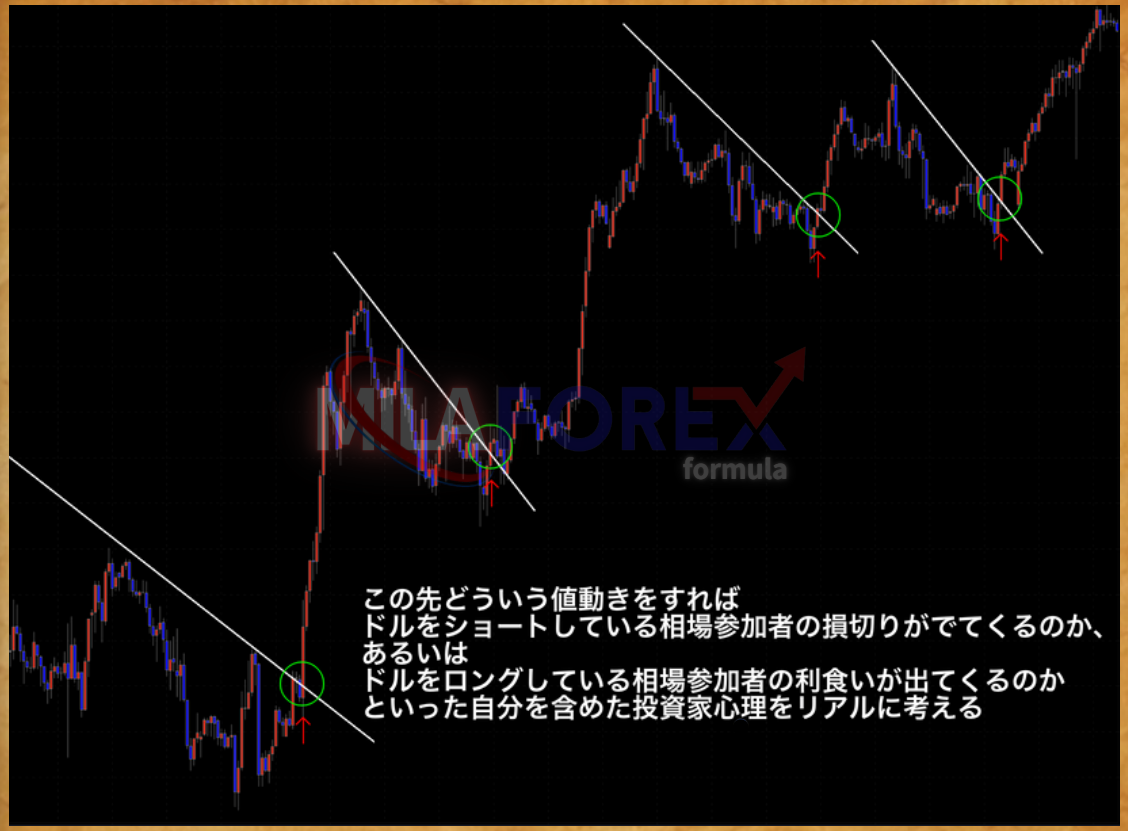
この先どういう値動きをすれば
ドルをショートしている相場参加者の損切りがでてくるのか、
あるいは
ドルをロングしている相場参加者の利食いが出てくるのか
といった自分を含めた投資家心理をリアルに考える

このままドル高が進めば
ドルをあなたと同じように
ロングしている相場参加者には
含み益が生じます。

いずれは
利食いのタイミングも
生じるでしょう。

MILAFOREX formula

ここであなたは
その利益を確保したいので
「その含み益をどこで利食いをすれば
自分は最も幸福になる事が出来るのか」
という視点で利食いのタイミングを
測ろうとするはずです！

MILAFOREX formula

一方、
ショートポジションを持って
含み損を抱えている相場参加者は
損切りをしなければ
さらに損失が拡大して
資産が目減りしてしまいます。

彼らは何とかして
相場のキリのポイントで
損切りしたいと
必死に考えています！

MILAFOREX formula

逆に、ショートポジションを持って
含み損を抱えている相場参加者は
損切りをしなければさらに損失が
拡大してしまう為、
彼らは幸運にも①,②,③,④より
相場が安くなった価格で
損切りしたいと考えている
①
②
③
④
ドルを(画像緑丸)でロングしている相場参加者は
①→②→③→④の順で安く買えていればいるほど
ポジションに大きな含み益が乗ってくる
同時に、ドル高トレンドが進めば進むほど
利益確定のタイミングも生じる

しかし、
不幸な事にさらに
ドル高が進むような状況になると
さらに含み損が膨れ上がって
これ以上は我慢できないわtいう事で
我先にと持っている
ドルのショートポジションを
損切りの買い決済で精算します。

MILAFOREX formula

そうなると
損切りが損切りを呼ぶ展開となり、
一気にドル炎は吹き上がるのです！

MILAFOREX formula

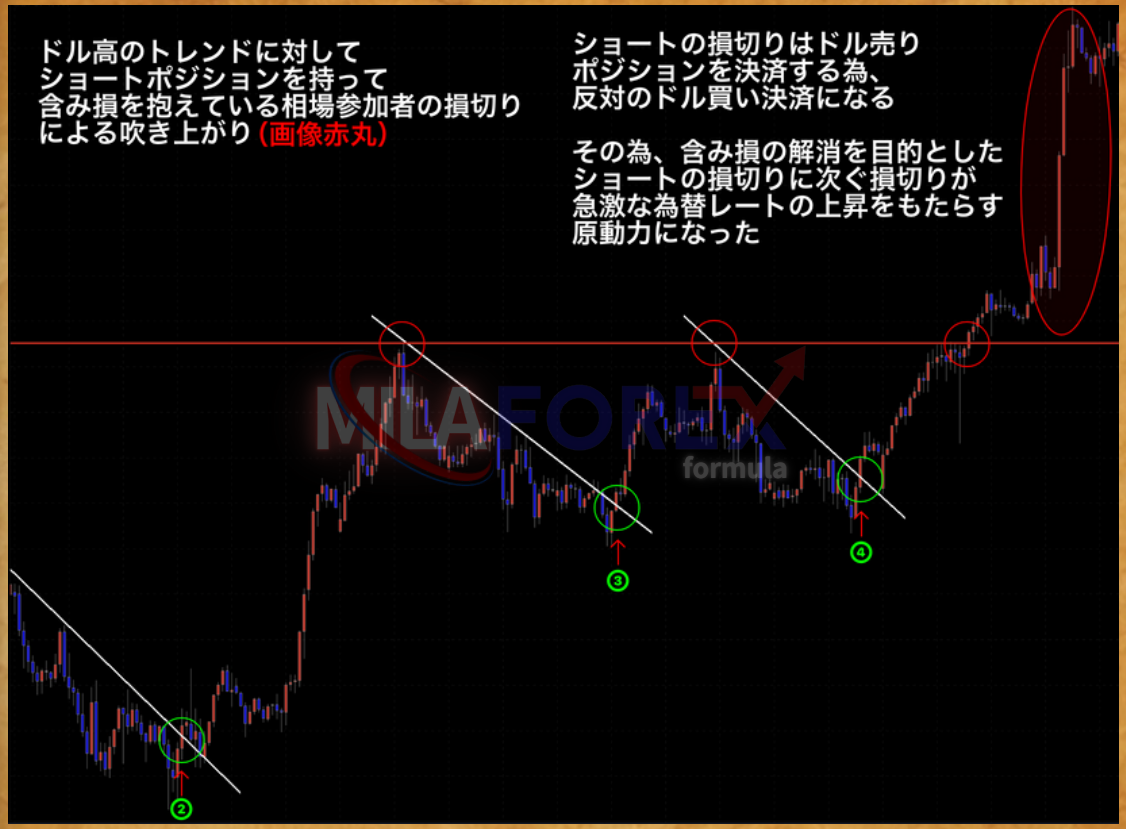
ドル高のトレンドに対して
ショートポジションを持って
含み損を抱えている相場参加者の損切り
による吹き上がり(画像赤丸)
ショートの損切りはドル売り
ポジションを決済する為、
反対のドル買い決済になる
その為、含み損の解消を目的とした
ショートの損切りに次ぐ損切りが
急激な為替レートの上昇をもたらす
原動力になった
②
③
④

反対に、
ドル円のロングポジションを
持っている相場参加者からすれば
絶好の利食いのタイミングが
生まれてくるという具合です。

MILAFOREX formula

こういった大きな値動きの裏には
必ず反対勢力の損切りが
行われている事を
覚えておきましょう。

MILAFOREX formula

つまり、
急騰の裏には
ショートの踏み上げが、
暴落の裏には
ロングの投げ売りがある。

その緊迫度や余裕の無さは
利食いの比ではなく
慌しい損切りが行われています。

MILAFOREX formula

急騰（画像赤丸）
＝
後追いのショートの踏み上げ

急落（画像青丸）
＝
後期のロングの投げ売り

ドル高のトレンドを推進する
エネルギーになるのが
トレンドフォロワーの
新規のロングでなく、
トレンドに対して
ショートポジションを
持って含み損を抱えている
相場参加者の損切り行動だというと
多くの人は信じられないかも
しれません。

MILAFOREX formula

実際の所は、
相場参加者の損切りと利食い
という2つの決済行動によって
相場は上昇トレンド
or
下落トレンドを
繰り返しているという原理です。

MILAFOREX formula

結局の所、
相場は買い手or売り手のどちらかの
滞留しているロスカットを
精算する事でしか
大きく動かないのです。

MILAFOREX formula

中でも重要なポイントは
チャート上に出現する
急騰や急落など強い値動きの多くは
勝者よりも敗者によって
作られる事が多いという事実です。

MILAFOREX formula

ぜひ、覚えておきましょう。

MILAFOREX formula

一方、
全ての投資家、トレーダーが
外国為替市場に投資、トレードする
目的に焦点を当てればどんなに強い
上昇トレンドも下降トレンドも
いつかは終焉するという事も
ここでわかる筈です。

MILAFOREX formula

それは両者共に
為替レートの値動きから
利益を上げる、
あるいは、
ヘッジする事が
第一の目的として
共通しているからです。

MILAFOREX formula

ここで、
先程のドル高の上昇トレンドが
続いている時の図解を
思い出しましょう。

MILAFOREX formula

逆に、ショートポジションを持って
含み損を抱えている相場参加者は
損切りをしなければさらに損失が
拡大してしまう為、
彼らは幸運にも①,②,③,④より
相場が安くなった価格で
損切りしたいと考えている
①
②
③
④
ドルを(画像緑丸)でロングしている相場参加者は
①→②→③→④の順で安く買えていればいるほど
ポジションに大きな含み益が乗ってくる
同時に、ドル高トレンドが進めば進むほど
利益確定のタイミングも生じる

ここでドル円をロングしている
あなたを含めた相場参加者は
予測が当たって買いポジションに
含み益が乗った事で

「この上昇トレンドが
下落しないうちに利益を確保したい！」

という欲求に駆られました。

MILAFOREX formula

その為、
ドル高の上昇トレンドが続くと
一部のロングしている相場参加者の
利食いの売り決済で
必ず為替レートが一旦下がる事に
なるのです。

MILAFOREX formula

つまり、
上昇過程における押し目
or
下落過程における戻りは
相場参加者が利益を得る為に
投資やトレードを行っている以上、
避けて通る事が出来ない
値動きです。

MILAFOREX formula

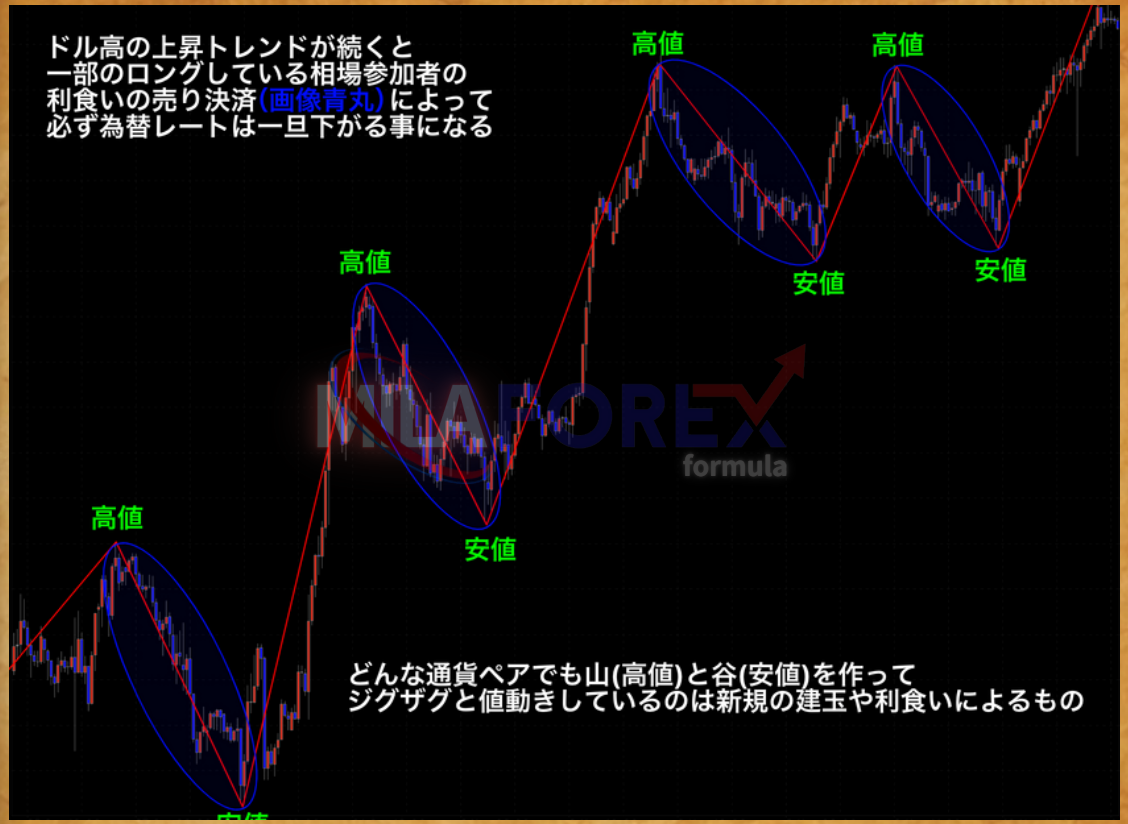
ドル高の上昇トレンドが続くと
一部のロングしている相場参加者の
利食いの売り決済(画像青丸)によって
必ず為替レートは一旦下がる事になる
高値
安値
高値
安値
高値
安値
高値
どんな通貨ペアでも山(高値)と谷(安値)を作って
ジグザグと値動きしているのは新規の建玉や利食いによるもの

そして、
上昇トレンドの後期になればなる程
ロングしている大半の相場参加者の
利食いによって
ドル高の上昇トレンドは終焉し、
レンジorそのまま下降トレンドに
転換するという『相場の神秘』です。

MILAFOREX formula

上昇トレンドの後期になればなるほど
ロングして含み益を得ている
大半の相場参加者の利食いの売り決済と
新規のショートを行う相場参加者により
ドル高のトレンド相場は終焉(画像青丸)し、
レンジorそのまま下降トレンドに転換する
MILAFOREX
formula
この2種類のトレンド相場とレンジ相場を
無限に繰り返す事で相場は成り立っている

分かりやすく
お分かりいただけたでしょうか？

MILAFOREX formula

これまでの徹底解剖は
これからあなたがFXトレードで
資産を築いていくにあたって
本当に大事になってくる部分ですので
ぜひ、何度も見返して
頭に叩き込みましょう。

MILAFOREX formula

そして、
ここまで学んできた事を応用し、
自分のエントリーポイントや
損切りライン、利食いラインを
あらかめ想定して決めていく事を
心がけるようにすると
投資家心理を上手に活かした
トレードを展開する事が出来る
様になります。

MILAFOREX formula

しかし、
初心者～中級初期の方は
初めはなかなか苦戦すると思いますが
それを会得する為の方法論があります。

MILAFOREX formula

まずは、
なるべく多くの時間

「相手の買い手、
あるいは、
売り手の立場から相場を見る」

という事をテーマに
相場と値動きを
観察していく事です。

MILAFOREX formula

このワンステップを挟む事で
自分なりの仮説を
立てる事が出来たり、
値動きのシナリオを
描く事が出来ます。

それが盲目的にトレードする人達と
比較した時の投資優位性となる。

MILAFOREX formula

そして、
先手先手で今後の展開が
想定出来る様になると
この相場は
ドル箱なのかor地雷のエリアなのか
をある程度予測でき、
それに対して対処する事で
必然的にトレードの成績が
向上します。

MILAFOREX formula

自分を含めた他の相場参加者が
今この瞬間の相場状況で
どのように感じているのか

MILAFOREX formula

つまり、
値動きの展開をじっと見守り、
それを理解し、それに対処する力
を身に付ける事が出来れば
あなたもFXトレードで豊かになる
事が出来る可能性は多いにある
という事です。

MILAFOREX formula